

APAC, I.A.P. Asociación Pro Personas con Parálisis Cerebral

INFORME ANUAL

2022

50 años

transformando vidas



ANIVERSARIO
APAC



@apaciap



APAC.IAP



@apacdf



www.apac.mx

PATRONATO APAC, I.A.P.

Enrique Gerardo Téllez Kuenzler
Presidente

Gabino Miguel Gómez Carbajal
Vicepresidente

Gabriela Eugenia Molina Ortiz Monasterio
Secretaria General

María del Carmen Díaz Rey
Prosecretaria

Bárbara Anderson
Tesorera

Jorge Ogarrio Kalb
Vocal

Santiago Sepúlveda Y.
Vocall

Alejandra Cullen Benítez
Vocal

Magdalena Carral Cuevas
Vocal

Guillermo Francisco Del Conde Henonín
Vocal

Miguel Bernardo De Erice Rodríguez
Vocal

Lara Christianson Ortiz Monasterio
Vocal

Laura Eugenia Ruvalcaba Morán
Vocal

Felipe Molina Ortiz Monasterio
Vocal

Alonso de Garay Gutiérrez
Vocal

Adriana Lorenzana Mendoza
Vocal

Jaime Ruiz Vivanco
Vocal

Alma Alvarez Fuentes
Vocal

Juan Pablo Otero
Vocal

Miguel Ortiz Monasterio
Vocal

Mauro Hidalgo
Vocal

Francisco Alanis
Vocal

Alan Nadelsticher
Vocal

ÍNDICE

- 1** Mensaje del Patronato
- 2** Intervención
- 3** Una mirada al 2022
- 6** Celebramos **50+**
- 9** Impacto
- 14** Casos de éxito
- 15** Panadería
- 16** Capital Humano
- 17** Finanzas
- 18** Donantes
- 26** Mensaje de Dirección General



MENSAJE DEL PATRONATO

1



El 2022 es para APAC un año icónico que, sin duda alguna, dejará una gran huella en la memoria institucional. Quedará grabado porque los resultados e impacto positivo en la vida de cada niña, niño, joven, adulto y sus familias, son nuestra razón de ser y nuestro motor más importante. Cada terapia después se traduce en pasos firmes, cada consulta es en realidad esperanza, cada clase rendirá frutos y significa que la inclusión en APAC no es letra muerta sino un verbo que se conjuga cada día.

Te mostramos en este Informe de Actividades lo más importante de nuestro día a día, de los retos sorteados con éxito en cada proyecto que nos imaginamos y que logramos, gracias a toda la familia APAC, de la que tú eres parte fundamental. Gracias por acompañarnos este año, gracias por refrendar tu compromiso con quienes más nos necesitan y que el 2023 sea una nueva aventura, siempre de la mano.

Sinceramente,

Enrique Téllez

Presidente del Patronato

INTERVENCIÓN

2

APAC es una institución de asistencia privada, sin fines de lucro, fundada en 1970, la cual brinda atención especializada a las personas con parálisis cerebral y otras discapacidades.

Hoy, atendemos diariamente a **500 bebés, niños, jóvenes y adultos** en nuestras instalaciones en la Colonia Doctores, en la Ciudad de México. Transformamos la vida de nuestros beneficiarios a través de **más de 80 servicios especializados en 3 ejes de intervención: Rehabilitación y Servicios de Salud, Educación Formal y Educación Alternativa.**

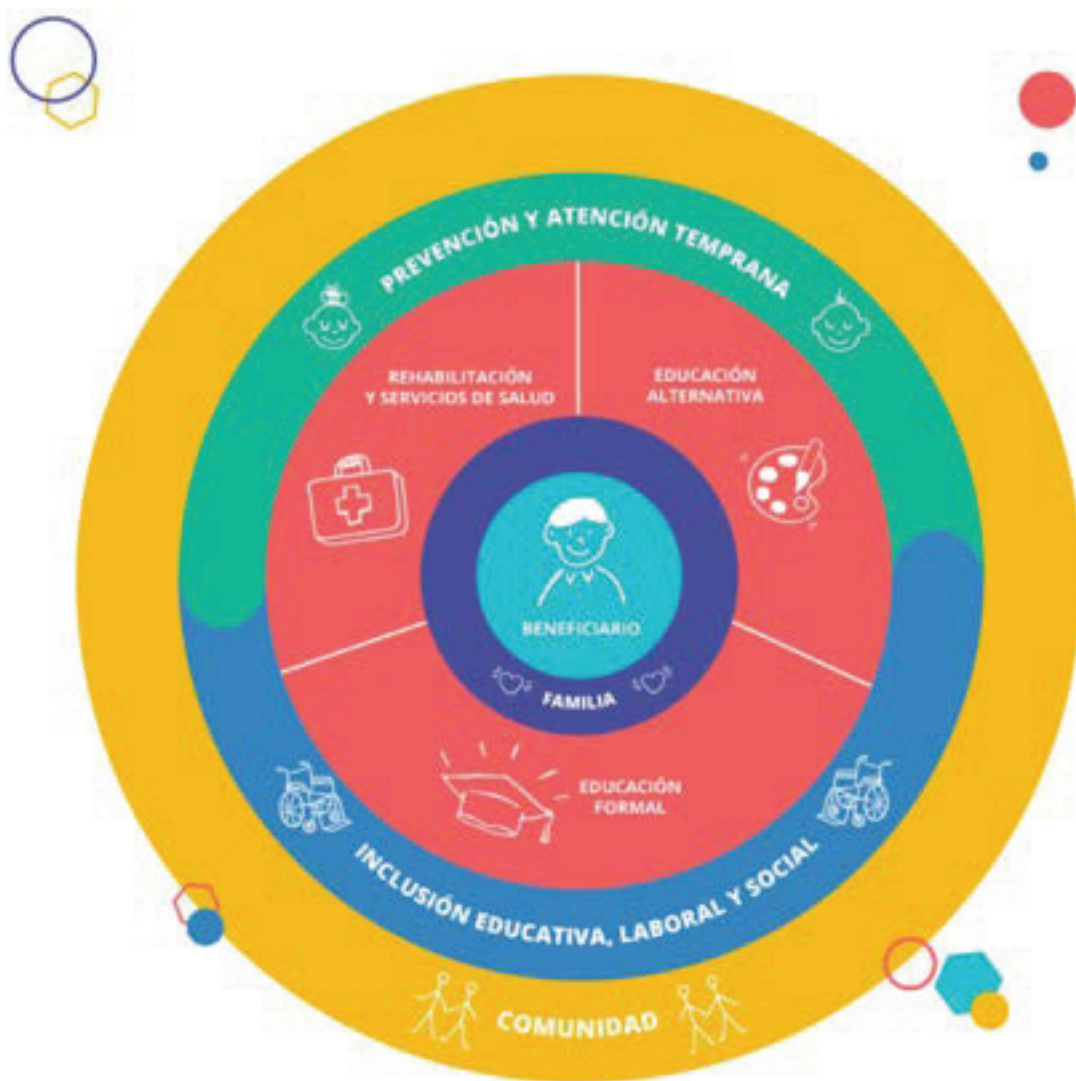

UNA MIRADA AL 2022

3

Este año, nuestros especialistas en cuatro áreas claves continuaron brindando servicios gratuitos a personas en toda la república que presentaron secuelas de COVID a través de la aplicación móvil **"Después de COVID."**



En febrero, APAC fue acreditado por **Charities Aid Foundation International** como una **Organización Validada**, lo que reconoce nuestros altísimos estándares de transparencia de recursos y manejo de los donativos.

APAC fue galardonada por los Premios en Salud 2022 de la **Fundación Carlos Slim** como **Institución Excepcional** gracias a la labor que nuestros especialistas hacen día con día en favor de las personas con **Parálisis Cerebral** y discapacidades afines.



En abril lanzamos el Curso de **Herramientas para la Inclusión de Personas con Discapacidad**, módulo para empresas y módulo para personas con discapacidad.

Hoy, hemos capacitado a 25 empresas y más de 100 jóvenes y adultos con discapacidad.

Este año 500 beneficiarios con parálisis cerebral y discapacidades afines utilizaron **EDU-DISCAPACIDAD**, una herramienta pedagógica creada por **APAC** que fomenta el proceso educativo mediante estrategias de inclusión educativa. De ellos el **80%** ha reforzado el seguimiento de instrucciones, aumentado su curiosidad y fortalecido su capacidad de aprendizaje.





De la mano de **Blablarte**, en mayo se inauguró la primera **Exposición de Arte a favor de las personas con parálisis cerebral y sus familias**, proyecto con 35 obras de beneficiarios de APAC —que a través de pinturas y lienzos— plasmaron su sentir después de dos años de contingencia sanitaria.

En septiembre, nuestros beneficiarios pasaron una semana en Cancún durante el **Campamento APAC 2022** para fomentar su independencia e inclusión social. ¡La pasaron increíble!



La Coordinadora de Medicina de Rehabilitación, una Terapeuta de Lenguaje y la Directora de Proyectos Internacionales viajaron en septiembre a Las Vegas para la reunión de la **American Academy for Cerebral Palsy and Developmental Medicine**, en donde presentaron un póster caso clínico del programa de Atención Temprana.

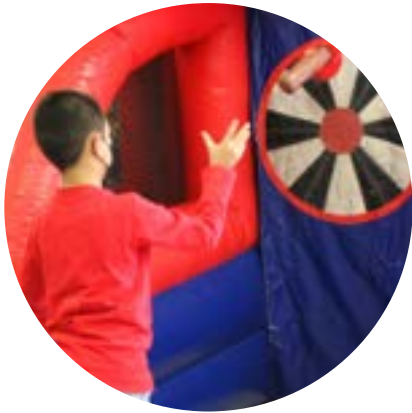

De julio a agosto llevamos a cabo el **Curso de verano**, en el que participaron niños sin discapacidad y beneficiarios de APAC.

APAC fue nombrada en noviembre ganadora del **Premio Incluye 2022** de **Movimiento Congruencia** en la categoría de Inclusión Social por la labor que hacemos día con día en pro de la inclusión de las Personas con Discapacidad.



En noviembre, mamás y cuidadoras primarias participaron en el **Campamento Mamás APACsionadas 2022** en Camohmila, donde tuvieron la oportunidad de descansar, compartir experiencias y conectarse consigo mismas.

Gracias al apoyo de la familia **Home Depot** y **clientes** podremos construir un quirófano dental para la atención de personas con discapacidad.



El 06 de octubre, con motivo del **Día Internacional de la Parálisis Cerebral**, celebramos nuestro **50+ aniversario** de la mano de aliados, donantes, voluntarios, beneficiarios y sus familias en **Papalote Museo del Niño**.



Por más de cinco décadas, **APAC** ha sido un referente en la atención especializada de las personas con Parálisis Cerebral.

Preocupados por mantenernos a la vanguardia y utilizar tecnología de punta, en octubre dimos la bienvenida al **ATLAS 2030**, el primer exoesqueleto portátil pediátrico en **América Latina**, desarrollado en España por **Marsi-Bionics**.



El Primer Encuentro Internacional de la Parálisis Cerebral - APAC IAP se llevó a cabo del 03 al 07 de octubre con la participación de nueve especialistas de diferentes países que dieron charlas a nuestros profesionales, beneficiarios y sus familias a través de webinars.







Medicina de rehabilitación, neuropediatría, especialidades y medicina general



146

Valoraciones
Preconsulta

265

Consultas
Anuales

253

Consultas
Neuro-
Pediátricas

12

Consultas
Ortopedia
Pediátrica

10

Consultas
Cardiología
Pediátrica

16

Consultas
Neumología
Pediátrica

54

familias
obtuvieron
estudios de
laboratorio y
gabinete

256

Consultas
Médicas
Generales

Admisión y Neuropsicología



147
preconsultas
410
planes
semanales

Estomatología

174
valoraciones
dentales
267
tratamientos
preventivos
314
tratamientos
curativos



Rehabilitación Integral

1400

valoraciones iniciales

170

valoraciones posturales

706

planes de trabajo

3800

sesiones de terapia física

887

sesiones de hidroterapia



1560

sesiones de masoterapia

1104

sesiones de terapia respiratoria

2200

sesiones de terapia ocupacional

144

sesiones con Atlas 2030

250

aditamentos elaborados

Nutrición



100

valoraciones

125

planes nutricionales

30

tamizajes post covid

1,011

sesiones de vitalstim

Comunicación y Lenguaje



112
valoraciones

Psicología



106
preconsultas

31
valoraciones
iniciales

51
valoraciones
de
seguimiento

18
valoraciones
grupales

212
sesiones con
alumnos

195
sesiones con
familias

8
conferencias

2
talleres

Educación Formal

8

egresos en nivel inicial

11

egresos de preescolar

8

egresos de primaria

20

egresos de secundaria

2

egresos de preparatoria

2

ingresos a nivel universitario



Educación Alternativa



109

beneficiarios con programas de trabajo

18

presentaciones de la estudiantina

12

beneficiarios en Capacitación y Formación Laboral

25

sesiones de lectura en voz alta



Cuando **Omar Adolfo Hernández** llegó a **APAC**, era completamente dependiente de su tanque de oxígeno.

Hoy, de **1 año 9 meses**, utiliza **el tanque únicamente** si tiene alguna **crisis respiratoria**. Tiene mayor interacción con su entorno y quienes lo rodean, **le gusta la música**, se endereza y sienta, y realiza funciones básicas del **movimiento manual**.



Mateo Gabriel Linares se incorporó a la escuela regular después de un largo proceso detenido por la pandemia.

Hoy Mateo cuenta con las **habilidades de lectura, escritura y cálculo matemático** necesarias para desarrollarse exitosamente en la escuela.

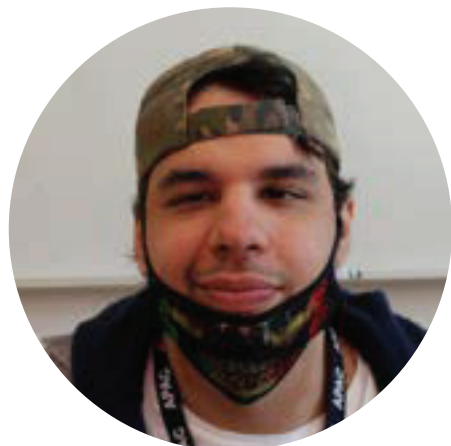

Con las sesiones de **autoempleo** varios de los alumnos y sus familias han iniciado una actividad productiva pequeña.

Entre estos está **Luis Alexis**, quien comenzó un emprendimiento con la venta de **premios gourmet para mascotas**.

La **Panadería APAC** se creó en 1991 como resultado de un taller formativo para jóvenes con Parálisis Cerebral.

Actualmente cumple tres roles importantes:

- **Capacita y forma** a jóvenes con discapacidad en el ámbito laboral.
- Es una **empresa socialmente responsable e inclusiva**.
- Representa una **fuentes de ingresos** para la institución.

El 2022 fue un año lleno de retos para nuestra Panadería, pero también de muchos logros:



100%
aumento de la
**Cartera
Corporativa**

Venta en eventos
especiales
**Juego NBA
México**

Las ventas anuales
superaron el
19.4%
de la
proyección inicial

40%
aumento en ventas
con relación al 2021
al recuperar
clientes

La **Panadería APAC** ofrece servicios de **catering, coffee break, desayunos** y muchas cosas más.

Contáctanos por whatsapp o búscanos por Uber Eats.



5523193585



Esta área contribuye a las **buenas prácticas y calidad en el servicio** de los beneficiarios; para esto debe proveer, mantener y desarrollar un recurso humano altamente calificado y motivado para alcanzar los objetivos a través de la aplicación de programas eficientes de administración del Talento, así como velar por el cumplimiento de las normas y procedimientos vigentes, en materia de competencia.



APAC es una **organización socialmente responsable** con **más del 12%** de colaboradores con alguna discapacidad

En APAC, somos una organización **comprometida con la transparencia** y rendición de cuentas. Por más de **50 años**, hemos estado constituidos legalmente en el país y **contamos con autorización** para recibir donativos deducibles de impuesto.

Todos los años, publicamos un **Dictamen de los Estados Financieros**, los cuales son auditados por un despacho contable independiente.

Los ponemos a disposición del público en :
apac.mx/transparencia

DONANTES

18





El Puerto de Liverpool



AZUL NICOLE SERRANO DENEKEN
EMBAJADA DE HONDURAS
FREDBEN SC
4PRESS SA DE CV
5S LIMPIEZA Y MANTENIMIENTO DE INMUEBLES SA DE CV
A.N.A. COMPAÑIA DE SEGUROS, S.A. DE C.V.
ABIGAIL JOSELYN PEREZ CHAGOYA
ACCENTURE SC
ADDY ROMERO
ADMINISTRADORA GABRO S DE RL DE CV
ADOLFO GUTIERREZ CHAVEZ
ADRIANA ÁLVAREZ MONTERO
ADRIANA GABRIELA GALEANA BLANCO
ADRIANA MARTINEZ HARO
ADRIANA VARGAS MARTINEZ
ÁGUILA O SOL PRODUCCIONES SA DE CV
AGUSTÍN EDUARDO GONZÁLES FLORES
AGUSTIN LOPEZ MUNGUÍA CANALES
AGUSTIN LOZANO RUIZ
AGUSTINA HILDEBERTA VÁZQUEZ CASTRO
AIDA CLAUDIA PÉREZ MORALES
AIDA FERNÁNDEZ GONZÁLEZ
ALAN ARTURO VILLAMIL RUIZ
ALBEIRO DE JESUS RESTREPO NARANJO
ALBERT WEBER
ALBERTO ALAMILLO LOZANO
ALBERTO DANÉY IBARRA CHÁVEZ
ALBERTO ECHEGARAY SANDOVAL
ALBERTO GERARDO NACIF FADL KURI
ALBERTO HERREJON ABUD
ALBERTO LLAMA ALATORRE
ALBERTO MIRANDA OLIVER
ALBERTO MOLES BATLLEVELL
ALBERTO ZELOCUATECATL AGUILAR
ALDO EMMANUEL SAAVEDRA DIAZ
ALEJANDRA DE LA CRUZ ROSARIO
ALEJANDRA DE LA VEGA ZAMAONA
ALEJANDRA MARIA HERNANDEZ RODRIGUEZ
ALEJANDRA MUÑOZ MARTIN
ALEJANDRA SERRET SAUCEDO
ALEJANDRO ACOSTA MADRIGAL
ALEJANDRO GONZALEZ CRUZ
ALEJANDRO GUTIÉRREZ V
ALEJANDRO MAGAÑA HOYOS
ALEJANDRO MARTÍNEZ CARRERA
ALEJANDRO PINEDA VELÁZQUEZ
ALEJANDRO RIVERA TORRES PRADO
ALEJANDRO TORRES PALMER
ALEJANDRO ULISES CASTILLO HERNÁNDEZ
ALEXANDRA NICOLE ARAYA TAPIA
ALFONSO GARCÍA ACUÑA
ALFONSO SOSA VIZCAINO
ALFREDO AJAS AGUILAR
ALFREDO DIAZ GONZALEZ
ALFREDO J FLORES MORALES
ALFREDO MOLINA GUEVARA
ALFREDO RAMIREZ RUIZ
ALIANZA NIDJE ISRAEL I.A.P.
ALISTAIR PABLO COLL CORONA
ALMA DELIA VIDAL RODRÍGUEZ
ALMA ELIZABETH ÁLVAREZ FUENTES
ALMA PATRICIA LANDA SANDOVAL
ALMA PATRICIA LLAMAS
ALONSO ALFARO SÁNCHEZ
ALONSO MIGUEL DE ERICE DOMÍNGUEZ
ALTA TECNOLOGÍA EN FILTRACION DE AIRE SA DE CV
ÁLVARO GARCÍA PIMENTEL CARAZA
AMADO MAURICIO MAZA MILLAN
AMALIA BERTHA CUEVAS RENAUD
AMERICAN BEEF S.A. DE C.V.
AMERICAN EXPRESS COMPANY, (MÉXICO), SA DE CV
AMILCAR SA DE CV
AMPARO SERVICIOS TURÍSTICOS SA DE CV
ANA BERTHA G SEGURA SÁNCHEZ
ANA CASANUEVA PEROCHENA
ANA CECILIA ANGOITIA GUERRERO
ANA IMELDA CAMPUZANO REYES
ANA ISABEL RIVERO BORRELL MIRANDA
ANA LUISA ALATORRE RINCÓN
ANA LUISA CRUZ CERON
ANA MARIA BERNARDINO RODRÍGUEZ
ANA MARIA GAONA RAMÍREZ
ANA MARIA GAONA RAMÍREZ
ANA MARIA HERNANDEZ BAUTISTA
ANA MARIA S DE PÉREZ
ANA MARIA TAVAREZ JIMENEZ
ANA MILAGROS OREJA
ANA PAOLA MARTÍN MORENO RABASA
ANA PAULA RUÍZ-FUNES MOLINA
ANA VALDÉS MOLINA
ANDRÉA MACÍAS GÓMEZ
ANDRES CONSTANTIN ANTONIUS GONZALEZ
ANDRÉS RODRÍGUEZ CACHO FERNÁNDEZ DE CASTRO
ANGEL CHRYSITIAN CORIA MONDRAGON
ÁNGEL LUIS ORTIZ MONASTRIO CASTELLANOS
ÁNGEL MORENO VALVERDE
ANGEL SÁNCHEZ RAMÍREZ
ÁNGEL SERVANDO SOSA HURTADO
ÁNGELA SOSA VIZCAINO
ANGELES CASTRO
ANGELES DEL CONSUELO DÍAZ SANCHEZ
ÁNGELES MASTRETA GUZMÁN
ÁNGELES MOYA CLEMENTE
ANGÉLICA HERNÁNDEZ MAGAÑA
ANGÉLICA MARIANA SÁNCHEZ LOVERA
ANGELICA SANCHEZ MAYA
ANNA CECILIA COVARRUBIAS PIFFER
ANROSALE S DE RL
ANTONIA FIGAROLA MATA
ANTONIA MORENO DE ROJO
ANTONIO ALONSO LÓPEZ
ANTONIO BRAVO TAPIA
ANTONIO G ZALDIVAR NEAL
ANTONIO LOZANO GRACIA Y ASOCIADOS SC
ANTONIO MARTINEZ BUEHRINGER
ANTONIO PURON MIER Y TERAN
ANTONIO SOLTERO MONTALVO
ANTONIO TOBIAS ALEGRIA
ANUAR MATUK KANAN
ANWAR KARLIER AVILA PINEDA
AQUATICAS SA DE CV
ARCADIO JORGE GONZALEZ ACUÑA
ARELY JOSE SANCHEZ
ARIEL CEDEÑO SÁNCHEZ
ARMANDO DÍAZ HERMOSO
ARMANDO VILLEGAS MAYEN
ARTURO ARAUJO ROMERO
ARTURO CASTAÑÓN CASTAÑÓN
ARTURO CUEVAS GONI
ARTURO MARIANO LÓPEZ NUÑEZ
ARTURO ORTEGA OLIVE
ARTURO PALAFOX SÁNCHEZ
ARTURO ROWAN MONTUFAR MELO
ASESORÍA INTERNACIONAL EN COMUNICACIÓN SC
ASSAEL VILLA PÉREZ
ASTRAZENECA SA DE CV
AT&T GRUPO SERVICIOS Y SOPORTE S DE RL DE CV
AURORA CAMPOS MILLAN
AUSNUTRIA NUTRITION MÉXICO SA DE CV
AUTO REFACCIONES FRANCO SA DE CV
AUTOMOTRIZ INTERNACIONAL SA DE CV
BANCO CREDIT SUISSE MEXICO SA
BANCO NACIONAL DE MEXICO SA
BANCO SANTANDER MÉXICO, S.A.,
BÁRBARA ANDERSON
BÁRBARA MACEDO RIBA
BÁRBARA SB DE GASCA
BASHAM RINGE Y CORREA SC
BBVA MEXICO, S.A.,
BELEN AGUILAR JOSE
BENEVITY, INC
BENJAMÍN LIMÓN ECHEVERRÍA
BENJAMÍN MARTÍNEZ MORALES
BERENICE MENDOZA VALADEZ
BERNARDO DAVID LUNA GUTIERREZ
BERNARDO DEL RIO AUDIBERT
BERNARDO MORALES MUÑOZ
BERNARDO SOSA VIZCAINO
BISMARCK DIAZ CARRASCO
BN OFICINA CORPORATIVA SA DE CV
BOCAR SERVICIOS SA DE CV
BODEGA DE LLANTAS LA VIGA SA DE CV
BOEHRINGER INGELHEIM MEXICO SA DE CV
BRAND INVESTIGATION, S.A. DE C.V.
BRENDA ARELLANO RAMÍREZ
BTL LABORATORIOS DE TECNOLOGIA SA DE CV
CAMARA DE SENADORES
CAMILA NEGRETE GALLEGOS
CARGILL DE MEXICO SA DE CV
CARLA GÓMEZ GUERRERO
CARLA GUILLEN RIVERA
CARLA PAOLA ZARATE HERNÁNDEZ
CARLOS ALARCÓN SANDOVAL
CARLOS ALBERTO MUÑOZ HERNÁNDEZ
CARLOS ALBERTO NAVA PADRÓN
CARLOS ALBERTO PERALTA GOMEZ
CARLOS ALEJANDRO HERRERA SERRANO
CARLOS ARANA MARTINEZ
CARLOS ARTURO ORTIZ BELTRAN
CARLOS DODERO
CARLOS EDUARDO RODRIGUEZ JACOBO
CARLOS ENRIQUE BECERRA SCHULZ
CARLOS FABIAN SOSA HURTADO
CARLOS FERNANDO ARIZPE DIEZ MARTÍNEZ
CARLOS GARCÍA PONCE
CARLOS GUZMÁN
CARLOS JOAQUIN ARIZMENDI PEDRAJO
CARLOS JOSÉ LUIS SANTANA PINEDA
CARLOS LUIS BERNAL VEREA
CARLOS ORLANDO PETERSON CAMPOS
CARLOS WALTER QUIROGA TREJO
CARMEN MARGARITA MOLINA Y ORTIZ MONASTERIO
CARMEN MARIA FERNANDEZ ANDRADE
CARMINA SAMANIEGO PARRA
CAROLINA PANTOJA COIFIER
CAROLINE GONZALEZ
CARRAL SIERRA Y ASOCIADOS SC
CATHERINE BARBAROUX ARECHIGA
CATHERINE THIBAUT
CECILIA MARIA TERESA ORTEGA Y MARTÍNEZ
CECILIA ORTIZ GUERRERO
CECILIO BULNES LANDERO
CELIA ORTEGA PALMA
CENTRAAL ROTA CLUB SAPI DE CV
CENTRO DE COMPETITIVIDAD DE MEXICO A.C.
CENTRO DE EQUINOTERAPIA DE PLAYA DEL CARMEN AC
CENTRO DEPORTIVO CHAPULTEPEC, A.C.
CENTRO MEXICANO PARA LA FILANTROPIA AC
CERVEZAS ESTRELLA GALICIA MEXICO S DE RL DE CV
CHARITIES AID FOUNDATION, CAF AMERICA
CHRISTIAN HERNÁNDEZ GARCIA
CHRISTIAN MARISCAL RAMOS
CHUBB FIANZAS MONTERREY, ASEGURADORA DE CAUCION SA
CHUBB SEGUROS MEXICO SA
CINTHIA MARTINEZ MUÑIZ
CLARA BEATRIZ CHORA GUZMÁN
CLARA MONTES ESPINOZA
CLAUDIA ELSA GARCÍA RODRÍGUEZ
CLAUDIA LÓPEZ CANDIA
CLAUDIA MONSERRAT ACOSTA CANDELARIO
CLAUDIO LUCIO VALENZUELA PALAFOX
CLAUDIO MARTINEZ
CLEOTILDE MIRANDA BAILON
COLEGIO LOS FRESNOS AC
COLEGIO LOS FRESNOS AC (SUC. C. U. FRESNOS)

COLUMBUS DE MÉXICO SA DE CV, ASESOR EN INVERSIONES INDEPENDIENTE
 COMERCIALIZADORA IMU SA DE CV
 COMERCIALIZADORA LANZHER NOVARUM S DE RL DE CV
 COMISION DE DERECHOS HUMANOS DE LA CIUDAD DE MEXICO
 COMPAÑIA ADMINISTRADORA DE RECURSOS HUMANOS SA DE CV
 COMPAÑIA DE SERVICIOS URBANOS DEL CENTRO SA DE CV
 COMPROMISO NARANJA AC
 COMPUTACION EN ACCION, S.A. DE CV.
 CONECTANDO PASOS A.C.
 CONSEJO DE LA JUDICATURA DE LA CIUDAD DE MEXICO
 CONSTANCIO GARCÍA COTO
 CONSTRUCTORA Y EDIFICADORA GIA+A SA DE CV
 CONTROL TECNICO Y REPRESENTACIONES SA DE CV
 CONTROLADORA BERVARFAM SA DE CV
 COPPEL SA DE CV
 CORPORACIÓN SAYULA SA DE CV
 COSTCO DE MÉXICO SA DE CV
 CRISTINA LABARTHE MADERO
 CRISTINA ROSAS CAMPOS
 CRISTOPHER RIOS ZUBILLAGA
 CYNTHIA AVILES GARCIA
 CYNTHIA GUTIÉRREZ CASTILLO
 DAFNE RODRÍGUEZ GUERRERO
 DAIMLER FINANCIAL SERVICES MEXICO, S. DE R.L. DE CV.
 DAIMLER MANUFACTURA S. DE R.L. DE CV.
 DAIMLER VEHICULOS COMERCIALES MEXICO S DE RL DE CV
 DAMARIS JIMENA FLORES CHAVEZ
 DANIEL BAEZA NIEVES
 DANIEL BANDLE
 DANIEL ESQUENAZI BERAHA
 DANIEL HERNÁNDEZ HITA
 DANIEL MEDINA FREGOSO
 DANIEL OBREGON CARDENAS
 DANIEL PÉREZ GIL DE HOYOS
 DANIELA ESCUDERO SOTO
 DANTE MANUEL NORIEGA SORIANO
 DAVID OROZCO GASCON
 DAVID RIVERA MONTOYA
 DE LA A LA Z, CONSULTORIA Y PROMOCION ARTISTICA SA DE CV
 DELTA AIR LINES INC
 DELTA CONECTORES, S.A. DE CV.
 DELTA CONECTORES, S.A. DE CV.
 DEMAR INSTALADORA Y CONSTRUCTORA SA DE CV
 DEPORTEXTILES DE MEXICO SA DE CV
 DERMATOLOGIA LABASTIDA SC
 DESARROLLOS ESPECIALIZADOS EN BIOTECNOLOGIA
 Y DIAGNOSTICO MOLECULAR SA DE CV
 DESPACHO GODDY NOVOA Y ASOCIADOS SC
 DEVORAME OTRA VEZ SA DE CV
 DIANA A JIMÉNEZ VALDÉS
 DIANA ARGOTIA FERNÁNDEZ
 DIANA ELENA LOZANO ZAY
 DIANA FABIOLA PEREZ CISNEROS
 DIANA FABIOLA PEREZ MEZA
 DIANA LANGARICA MARTINEZ
 DIANA PINEDA SÁNCHEZ
 DIANA TORRES ACEVEDO
 DIBUJANDO UN MAÑANA MÉXICO, I.A.P.
 DIEGO DAVID CONTRERAS CAAMAL
 DIEGO FABRIZIO PEREZ
 DIONICIO VICTOR GONZALEZ ACEVEDO
 DISTRIBUCIÓN Y ALMACENAJE ARGO SA DE CV
 DISTRIBUIDORA LIVERPOOL SA DE CV
 DOC SOLUTIONS DE MEXICO SA DE CV
 DOMINIC TRAMONTE
 DULCE ELISA MARTÍNEZ JARAMILLO
 DULCE PALOMA BALTAZAR PEDRAZA
 E.I. ASESORES INTERNACIONAL SC
 EDDY MANUEL CERERO GOMEZ
 EDGAR ALEJANDRO VALVERDE RUBIZEWKY
 EDITH CECILIA PÉREZ DE LA TORRE
 EDITH CUEVAS VÁZQUEZ
 EDITH RODRIGUEZ MORENO
 EDUARDO ANTONIO LUIS CALIXTO LEGORRETA CHAUVET
 EDUARDO BERRONDO AVALOS
 EDUARDO DEL SAGRADO PONCE ALCOCER
 EDUARDO ENRIQUE DOMINGUEZ ANDALUZ
 EDUARDO GUERRERO CHAVEZ
 EDUARDO MOLINA
 EDUARDO MUÑOZ PINCHETTI
 EDUARDO PAREDES LABASTIDA
 ELABORADORA ALIMENTICIA LA NEGRITA SA DE CV
 ELASTOTEC SA DE CV
 ELENA DE LASCURAIN CHAVEZ
 ELIAS METTA HANONO
 ELIZABETE DE IZAURIETA DE JUAN
 ELIZABETH QUIÑONES PEREZ
 ELIZABETH RAMIREZ MENDOZA
 ELIZABETH SANTIAGO CASTILLO
 ELIZABETH SOLIS SOTELO
 ELSA GABRIELA VARGAS GUAJARDO
 EM PACK DE MEXICO SA DE CV
 EMMA SANDOVAL TELLO
 ENCONTRACT SA DE CV
 ENEDINA SANDOVAL DOMÍNGUEZ
 ENRIQUE ALFONSO KIMSI LOPEZ
 ENRIQUE BERNAL SERVIN
 ENRIQUE ELGUERO HUME
 ENRIQUE GERARDO TELLEZ KUENZLER
 ENRIQUE JAVIER CEPEDA SILVA
 ENRIQUE LOZANO CARBONELL
 ENRIQUE PORTILLA IBARGUENGOITIA
 ENRIQUE RAMIREZ S
 ENRIQUE SERRANO DEITZ
 ERENDIRA CERVANTES GARCIA
 ERÉNDIRA RIESTRA LLANOS
 ERICA BADILLO SEDEÑO
 ERIKA GUADALUPE DELGADO VARGAS
 ERM MEXICO SA DE CV
 ERNESTO A FLORES VALENCIA
 ERNESTO ALDANA ANGELES
 ERNESTO ARANDA ESTRELLA
 ERNESTO MOLINA GARCÍA
 ERREKA MEX SA DE CV
 ESTEBAN LEVIN BALCELLS
 ET ATELIER GRAFICO SA DE CV
 EUGENIE MARTÍNEZ
 EUGENIO BEZANILLA LOMELIN
 EVA GUERRERO GUERRERO
 EVELIN CHAVEZ OLVERA
 EVELYN DE LA PUENTE DE GARZA
 EVELYN ROLDAN JIMENEZ
 FABIAN BARTOLINI ESPARZA
 FABIAN MONGE MUÑOZ
 FABRICA DE JABON LA CORONA S.A. DE CV.
 FAUSTO ÁNGEL PACHECO ESTRADA
 FDV CONSULTORES SC
 FEDERICO GUEDEA ELIZALDE
 FEDERICO ULISES BAEZ VIELMAN
 FELIPE ALVAREZ RESTREPO
 FELIPE DE JESÚS RIVERA VIEZCAS
 FELIPE MOLINA ORTIZ MONASTERIO
 FELIPE QUINTIN MENDOZA GARCIA
 FELIPE SANTIAGO ORTIZ MONASTERIO DE UGARTE
 FERMÍN FULDA FERNÁNDEZ
 FERNANDA DEL VILLAR GONZÁLEZ
 FERNANDA PADILLA RODRÍGUEZ
 FERNANDO ABADIA CARDOSO
 FERNANDO DAVID ESTAVILLO CASTRO
 FERNANDO GERARDO CHICO PARDO
 FERNANDO LUIS PASTOR ROJAS
 FERNANDO MANGINO APARICIO
 FERNANDO MORA VILLALPANDO
 FERNANDO ORTIZ MONASTERIO GARZA
 FERNANDO POO CESPEDES
 FERNANDO RODRÍGUEZ CORDOVA
 FERNANDO SANCHEZ MAYA
 FERRELECTRICA INTER LOMAS SA DE CV
 FERRETODO MÉXICO SA DE CV
 FIDEICOMISO OPSIMEX 4594
 FLORA LOZANO BAUTISTA
 FLORENCIA MENDOZA MARTINEZ
 FLORENCIA SERRANIA SOTO
 FLORENCIO MANUEL ANTONIO DELGADO Y TEJEIRO
 FONDO UNIDO IAP
 FORMADORA DE TUERCAS SA DE CV
 FPYMS ABOGADOS SC
 FRANCISCO ARCE GURZA
 FRANCISCO ELOY GÓMEZ ALONSO
 FRANCISCO HUITRÓN RODRÍGUEZ
 FRANCISCO JAVIER CASAS Y GUZMÁN
 FRANCISCO JAVIER GARCÍA SABATE PALAZUELOS
 FRANCISCO JAVIER GARCADIAGO DANTAN
 FRANCISCO JAVIER GÓMEZ DÍAZ
 FRANCISCO JAVIER MAYORGA CASTAÑEDA
 FRANCISCO JAVIER RODRIGUEZ AMESTOY
 FRANCISCO JAVIER ZAVALA RODRIGUEZ
 FRANCISCO KURI BREÑA ROMERO DE TERREROS
 FRANCISCO MANUEL BUSTAMANTE ROMERO
 FRANCISCO RODRIGUEZ DANIEL
 FRANK CARRASCO MACHUCA
 FRESSIA E CARBALLO M
 FRIDA TAPIA GARCIA
 FUNDACION ALBERTO BAILLERES AC
 FUNDACION AMIGOS DE LA JUVENTUD AC
 FUNDACIÓN ANTONINO Y CINIA AC
 FUNDACIÓN AXA AC
 FUNDACION CIE AC
 FUNDACION COCA COLA AC
 FUNDACION COPPEL AC
 FUNDACION DE AGENTES ADUANALES PARA LA
 ASISTENCIA INFANTIL AC
 FUNDACIÓN DEACERO, A.C.
 FUNDACIÓN EDUCA MÉXICO, A.C.
 FUNDACIÓN EL HOGAR DEL CIEGO I.A.P.
 FUNDACION ESPINOSA RUGARCIA IBP
 FUNDACION FAMILIA BOCAR AC
 FUNDACIÓN FRANCISCA CAMPERO DE PASQUEL IAP
 FUNDACION FUNO AC
 FUNDACIÓN GENTERA AC
 FUNDACIÓN GIGANTE AC
 FUNDACIÓN GONZALO RÍO ARRONTE, I.A.P.
 FUNDACIÓN GRUPO MÉXICO, A.C.
 FUNDACION INFANTIL RONALD MCDONALD AC
 FUNDACION INTERPROTECCION AC
 FUNDACIÓN LUZ SAVIÑÓN, I.A.P.
 FUNDACIÓN MONTE DE PIEDAD, I.A.P.
 FUNDACION ROYAL HOLIDAY AC
 FUNDACIÓN SORIANA.A.C.
 FUNDACION TELETON MEXICO AC
 FUNDACION UNIFIN AC
 FUNERAL COMPANY OML SA DE CV
 G.A. ASESORES EN ADMINISTRACIÓN SC
 GABRIEL APONTE MORALES
 GABRIEL ARZOLA NUÑEZ
 GABRIEL HERNANDEZ BARROSO
 GABRIEL LOBATO
 GABRIEL RUÍZ CARRANZA
 GABRIELA CASTELLANOS RAMIREZ
 GABRIELA DE JESUS MARTINEZ REYES
 GABRIELA DÍAZ GUERRERO
 GABRIELA FLORES ALATORRE
 GABRIELA H. VEGA LOPEZ
 GABRIELA JAUREGUI CREIXELL
 GABRIELA LADRON DE G
 GABRIELA MANGINO TORRES
 GABRIELA ROJAS ARAUJO
 GABRIELA SEGURA
 GALERIAS EL TRIUNFO SA DE CV
 GARRIGUES MEXICO SC
 GEORGINA CORRAL PATIÑO
 GEORGINA GISELDA CARRASCO PEREZ
 GEORGINA LETICIA SHOMAR MONTAÑO
 GEORGINA MARTÍNEZ HERNANDEZ
 GEORGINA SONI MISRACHI
 GERARDO GABRIEL HERNÁNDEZ JIMÉNEZ
 GERARDO RAMIREZ RAMIREZ

GERMÁN MARTÍNEZ CAZARES
 GISELA GUTIÉRREZ BENNETTS
 GISSELLE LOPEZ WONG
 GLORIA ELIZABETH MEDINA FUENTES
 GLORIA TORRES PINEDA
 GRACEE JUAREZ MANJARREZ
 GRACIELA GUERRA GUTIÉRREZ
 GREGORIA PÉREZ HERNÁNDEZ
 GREGORIO SÁNCHEZ GALDUROZ
 GRISELDA GASPAR AGUILAR
 GRISELDA MAYA PEREZ
 GRISI HNOS SA DE CV
 GRUPO CREATIVO ROSAS BLANCAS S DE RL DE CV
 GRUPO DE RADIODIFUSORAS SA DE CV
 GRUPO DIAGNÓSTICO MÉDICO PROA SA DE CV
 GRUPO INDUSTRIAL EMPREX S DE RL DE CV
 GUADALUPE DE JESÚS MARTÍNEZ SAENZ
 GUADALUPE LÓPEZ LUNA
 GUADALUPE MONTALVO LIMÓN
 GUADALUPE RIVERA OLGUÍN
 GUILLERMO FRANCISCO DEL CONDE HENONIN
 GUILLERMO VALDÉS CASTELLANOS
 GUSTAVO ALFREDO CONTRERAS CAAMAL
 GUSTAVO DE LA CRUZ TOVAR
 GUSTAVO EFRAIN CASTILLO JARAMILLO
 GUSTAVO ESPINOZA AGUILAR
 GUSTAVO PÉREZ BERLANGA
 GUSTAVO PRIETO MIER Y TERÁN
 HEBERTO TARACENA BIÉ
 HECTOR EINAR BOLAÑOS GRACIA
 HÉCTOR HUGO BURGOS ESPARZA
 HECTOR LINARES LOPEZ
 HÉCTOR RODRIGUEZ CARDONA
 HENKEL CAPITAL SA DE CV
 HERDEZ SA DE CV
 HERMAN LUIS VALADEZ WOLF
 HERNANDO CORDERO GALINDO
 HILDA CONCEPCIÓN CORONA Y GUEREÑA
 HOME DEPOT MÉXICO S. DE RL. DE CV.
 HORACIO AGUILAR SÁNCHEZ
 HORACIO JAIME MCCOY MARTINEZ
 HORACIO RUISEÑOR DELGADO
 HORACIO SUÁREZ DEL PUERTO
 HORTENCIA HERNÁNDEZ VICCONTI
 HRM SISTEMAS INTEGRALES SA DE CV
 HUMBERTO MARTIN PENA MANZANO
 IGNACIO HIDALGO ORTEGA
 IGNACIO ORTIZ MONASTERIO QUINTANA
 IGNACIO SANDOVAL NIETO
 IMPORTADORA RICARDOS HERMANOS, S.A. DE CV.
 INGENIERÍA APLICADA EN DISPOSITIVOS AUTOMOTRICES SA DE CV
 INGENIERIA DRIC SA DE CV
 INGRID ITZAYANA ALCANTARA MARTINEZ
 INGRUSUR SA DE CV
 INMOBILIARIA MUIÑO SA DE CV
 INSTITUCION CONFE A FAVOR DE LA PERSONA CON DISCAPACIDAD
 INTELECTUAL IAP
 INTERPROMSA SA DE CV
 INVESTIGACIONES Y ESTUDIOS SUPERIORES SC
 IOS OFFICES DE MEXICO SA DE CV
 IQSEC SA DE CV
 ISABEL CESPEDES MORERA
 ISABEL GOMEZ
 ISABEL MENENDEZ SANTIBAÑEZ
 ISABEL PÉREZ MORENO DE ZAVALA
 ISIS DEL CARMEN LEMUS TISCAREÑO
 ISMAEL MAURICIO ARREOLA GUTIÉRREZ
 ISRAEL HERNANDEZ ESTEVEZ
 IVETTE CIRCUIT
 IVETTE DE JACOBIS
 IVONNE MARTÍNEZ RIVERA
 J JESÚS TRUJILLO ESPARZA
 JACQUELINE ELIZABETH FERNANDEZ SOTO
 JAHN WERNER VON DER MEDEN ALARCON
 JAIME CHAN
 JAIME DE JESÚS Y MARÍA GARCÍA PRIANI

JAVIER MIRANDA ARTASANCHEZ
 JEHIELY ITZEL CONTRERAS CAAMAL
 JESSICA EUNICE RUGAMA JUÁREZ
 JESSICA PAOLA ALCÁNTARA CHAPA
 JESSICA PONS FERNANDEZ
 JESSIKA SALGADO FLORES
 JESUS ALEJANDRO GRANADOS SANCHEZ
 JESÚS DELGADO MONTES
 JESÚS DÍAZ ESCÁRCEGA
 JESÚS FEDERICO REYES HEROLES GONZÁLEZ GARZA
 JESÚS FRANCISCO ALANIS BENITEZ
 JESÚS SALVADOR GUTIÉRREZ ORDOÑEZ
 JIMENA MORALES SANCHEZ TORRES
 JOHNSON & JOHNSON MEDICAL MÉXICO SA DE CV
 JONATHAN GALINDO TORRES
 JORGE AHUMADA AYALA
 JORGE ALBERTO MORALES ROJAS
 JORGE ARTURO MUÑOZ CUEVAS
 JORGE AUGUSTO LARREA MOLINA
 JORGE CARLOS SAAVEDRA SHIMIDZU
 JORGE CAYETANO TROOP Y PLIEGO
 JORGE ESPINOSA FERNÁNDEZ
 JORGE VÁZQUEZ VILCHIS
 JORGE VILLARREAL GÓMEZ
 JORGE VILLARREAL TREVIÑO
 JOSE ALBERTO AVILA ROSAS
 JOSÉ ALBERTO BECERRILL PÉREZ
 JOSÉ ALFREDO FUNES CERVANTES
 JOSÉ ÁNGEL MEJÍA RAMÍREZ
 JOSE ANGEL MORENO DIAZ
 JOSE ANGEL PEREZ ZEPEDA
 JOSE ANGEL QUINTANILLA D ACOSTA
 JOSÉ ANTONIO LOZANO CORDOVA
 JOSE ANTONIO MARTÍN ON ARRIAGA
 JOSÉ ANTONIO SÁNCHEZ BOTELLO
 JOSÉ ANTONIO SANDOVAL MURO
 JOSE ANTONIO VALENCIA AGUILAR
 JOSE CARLOS FIGUEROA VITTE
 JOSÉ CONSTANTINO CASO ESPINA
 JOSÉ DE JESÚS EDMUNDO ALMAZAN BARQUET
 JOSÉ FERNANDO PONCE RUIZ
 JOSÉ GALLARDO NÁJERA
 JOSÉ GERMÁN SÁNCHEZ PADILLA
 JOSÉ HÉCTOR ALFARO MENDOZA
 JOSE HUMBERTO CRUZ MARTINEZ
 JOSÉ IGNACIO BERRONDO ÁVALOS
 JOSE IGNACIO SENTIES LABORDE
 JOSÉ ISMAEL SALDÍVAR SÁNCHEZ
 JOSÉ LUIS MAYA RODRIGUEZ
 JOSÉ LUIS MICHEL NAVA
 JOSÉ LUIS OLVERA CORDOVA
 JOSÉ MANUEL SÁNCHEZ ESCAMILLA
 JOSE MEJIA LIRA
 JOSÉ MONTES GUTIÉRREZ
 JOSÉ NAZARIO CRISÓSTOMO LEZAMA
 JOSE ROBERTO RIVAS ARIAS
 JOSE SACRISTAN RUIZ FUNES
 JOSÉ VALERO RÍOS
 JOSEFINA FLORES LOPEZ
 JOSUE IVAN VILLALOBOS GONZALEZ
 JOVANA EDITH BARRALES CASTRO
 JUAN ALBERTO LEAUTAUD SUNDERLAND
 JUAN ANTONIO MARGAIN SANTIAGO
 JUAN ANTONIO ROMERO MENDEZ
 JUAN CARLOS SABINES ZOYDO
 JUAN CRISTOBAL FERRER BOHORQUES
 JUAN DIEGO RODRIGUEZ GUERRA
 JUAN GABRIEL LINARES RODRIGUEZ
 JUAN GARCIA NEGRETE
 JUAN IGNACIO BARQUIN DEL PUERTO
 JUAN JOSÉ ISLAS ARREOLA
 JUAN JOSÉ SERRANO
 JUAN PABLO ARIAS BELLO
 JUAN PABLO CARRANZA ESCOBOSA
 JUAN PABLO HERNÁNDEZ ACEVEDO

JUAN PABLO MOLINA ORTIZ MONASTERIO
 JUAN PATRICIO RIVEROLL SANCHEZ
 JULIA EUNICE CASTRO CORDOBA
 JULIO CESAR RUIZ JIMÉNEZ
 JULIO FRANCISCO JAVIER MAZA URUETA
 JULIO JORGE RAMIREZ PAEZ
 KADIMA, AC
 KAREN DANIELA RANGEL QUINTO
 KAREN DENISE TOVAR GUZMAN
 KAREN ELIZABETH KOVACS STRUMPFNER
 KAREN HENRICHSEN ANCHUETZ
 KARLA GABRIELA GONZALEZ DURAN
 KARLA RIVEROS ROLDAN
 LABORATORIOS SANFER SA DE CV
 LAPI SA DE CV
 LARA CHRISTIANSON ORTIZ MONASTERIO
 LAURA ALEJANDRA LÓPEZ CHOMBO
 LAURA ALEJANDRA PAREDES VILLEGAS
 LAURA ELENA CASANOVA CALVO
 LAURA EUGENIA RUVALCABA MORAN
 LAURA GARCÍA DE YTURBE
 LAURA HERMENEGILDA MARÍA BRUNELLO CODEMO
 LAURA MARGARITA GUTIÉRREZ JUÁREZ
 LAURA MONTSERRAT GARDUÑO ZURITA
 LAURA PATRICIA GALVÁN CHAVEZ
 LAUREUS SPORT FOR GOOD FOUNDATION
 LAU'S AUTOPARTES SA DE CV
 LEÓN LÓPEZ LUCIO
 LEONOR A ARANA FLORES
 LEOPOLDO BASURTO HERNANDEZ
 LETICIA OCAÑA PEREZ
 LILIA ESPINOSA CANALES
 LILIANA ZARATE ALVARADO
 LIZET VERÓNICA ROBLES MARTÍNEZ
 LORENA CUEVAS SOLAGAISTUA
 LORENA LAZARD
 LORENZO SÁNCHEZ MORENO
 LOURDES KORBER BRITO
 LUCERO BERENICE RUGAMA JUÁREZ
 LUCERO BERENICE RUGAMA JUÁREZ
 LUCÍA CORREDOR
 LUCIA DEL CARMEN HERNANDEZ GUZMAN
 LUCIA POLITI BEJA
 LUCITANIA GARCÍA ORTÍZ
 LUIS ALEJANDRO GARCÍA FIGUEROA
 LUIS ALFREDO STAHL Y DELGADO
 LUIS ANTONIO VICTORIA CONTRERAS
 LUIS ARTURO GONZÁLEZ PÉREZ
 LUIS CARLOS CORONADO GARCÍA
 LUIS ENRIQUE CABALLERO CARO
 LUIS FERNANDO FUENTES ALCOCER
 LUIS GUILLERMO GUERRERO MENDOZA
 LUIS ITZCOATL CAMACHO CASTAÑEDA
 LUIS MANUEL GUERRERO ALCANTARA
 LUIS MIGUEL GONZÁLEZ MARQUEZ
 LUISA ALEJANDRA LATAPI RENNER
 LUISA CARRANDI
 LUZ MARIA DEL CARMEN APARICIO HERNANDEZ
 LUZ MARIA HERNANDEZ GOMEZ
 LUZ MARIA MARTINEZ RODRIGUEZ
 MA DE LOURDES LIMON ROBLES
 MA. CRISTINA HERRERA LINARES
 MA. DE LOURDES MORALES PÉREZ
 MA. ISABEL HARO ORTÍZ
 MA. LUISA MELECIO ZEBADUA
 MA. VERÓNICA RODRIGUEZ SÁNCHEZ
 MADAME DUBARRY SA DE CV
 MAGALY GARZA
 MANUEL I FLORES AZCO
 MANUEL J. G. PÉREZ SALAZAR RODRÍGUEZ MIRAMÓN
 MANUEL ORTIZ MONASTERIO QUINTANA
 MANUEL VELASCO VELÁZQUEZ
 MAPFRE MEXICO SA
 MARCAS NESTLE SA DE CV
 MARCELINO LORENZO RUIZ

MARCO ANTONIO CABRERA MENDOZA
 MARCO ANTONIO PIÑA HEREDIA
 MARGARITA CHAVEZ BECK
 MARGARITA GÓMEZ RUIZ
 MARGARITA TRUJILLO MARTÍNEZ
 MARGARITO FLORES NAZARIO
 MARÍA ARANZAZU TELLERÍA DE ESTEBAN
 MARÍA AURORA CERVANTES MARIN
 MARÍA BEATRIZ BERSTAIN DE NANCY
 MARÍA BERNAL MARTÍNEZ
 MARÍA CRISTINA ARRIGUNAGA ZAVALA
 MARÍA DE GUADALUPE BÁRCENAS RUIZ
 MARÍA DE JESÚS NICANDRA VÁZQUEZ MEDEROS
 MARÍA DE LOS ÁNGELES GARRIGA GONZÁLEZ
 MARÍA DE LOS ÁNGELES MALDONADO CORDERO
 MARÍA DE LOURDES FERNÁNDEZ GENIS
 MARÍA DE LOURDES IBARROLA UROQUIAGA
 MARÍA DE LOURDES MANZANO LAFARGA
 MARÍA DE LOURDES RODRÍGUEZ
 MARÍA DE LOURDES ROJAS Y ÁLVAREZ GAYOU
 MARÍA DEL CARMEN CALCANELO VIZCARRA
 MARÍA DEL CARMEN CAMPOS SANTOS
 MARÍA DEL CARMEN CISNEROS
 MARÍA DEL CARMEN DELGADO COLIN
 MARÍA DEL CARMEN DÍAZ REY CABARCOS
 MARÍA DEL CARMEN MACHADO SOTO
 MARÍA DEL CARMEN SUSANA PALMA GUZMAN
 MARÍA DEL PILAR CASTILLO MARTÍNEZ
 MARÍA DEL PILAR MARISCAL SERVITJE
 MARÍA DEL PILAR PORRAS ANDUJO
 MARÍA DEL ROCÍO HUERTA TEUTLI
 MARÍA DEL ROCÍO MIRANDA CÁRDENAS
 MARÍA DEL ROSARIO OROPEZA LÓPEZ
 MARÍA DOLORES AMBROSI
 MARÍA DOLORES FERNÁNDEZ
 MARÍA DOLORES JUDITH AJA AGUINACO
 MARÍA DOLORES MACHUCA ESPINOSA
 MARÍA ELENA VALENTÍN HERNÁNDEZ
 MARÍA ELISA REGINA SALAS VENTURA
 MARÍA ELOISA GILABERT DE LOZANO
 MARÍA ESTELA CUENCA PALACIOS
 MARÍA ESTELA ROARO ALVA
 MARÍA EUGENIA ACEVEDO ESTRADA
 MARÍA EUGENIA CALDERÓN CHAVOLLA
 MARÍA EUGENIA MOLINA Y MONTES
 MARÍA EUGENIA SÁNCHEZ OCHOA
 MARÍA EUGENIA URRETA MERINO
 MARÍA FERNANDA GARCÍA MIER Y TERAN
 MARÍA FERNANDA GÓMEZ LÓPEZ
 MARÍA GABRIELA DE LANDERO MOLINA
 MARÍA GLORIA RIVERA RODRÍGUEZ
 MARÍA GUADALUPE GONZÁLEZ GONZÁLEZ
 MARÍA GUADALUPE GONZÁLEZ SOLIS
 MARÍA GUADALUPE HERNÁNDEZ GARCÍA
 MARÍA GUADALUPE ISABEL MURCIO BENITEZ
 MARÍA GUADALUPE MALDONADO GUERRERO
 MARÍA GUADALUPE MONTANO AROCHI
 MARÍA GUADALUPE PIÑA JARILLO
 MARÍA GUADALUPE SERRANO DELGADO
 MARÍA HILDA GUZMÁN LEÓN
 MARÍA INÉS LARIS FRAGA
 MARÍA JOSÉ NUÑEZ VARGAS
 MARÍA JOSEFA LACAMBRA MACEDO
 MARÍA LAURA ESTELA GUADALUPE DEL SAGRADO
 CORAZÓN IBARROLA SANTOYO
 MARÍA LUISA CÁRDENAS
 MARÍA LUISA ILLESCAS ORTIZ MONASTERIO
 MARÍA LUZ MANGINO APARICIO
 MARÍA MAGDALENA MOLINA ORTIZ MONASTERIO
 MARÍA NATIVIDAD AUDELO VÁZQUEZ
 MARÍA PIA HAGERMAN GONZÁLEZ
 MARÍA RAMONA ROBLES ALMARAZ
 MARÍA ROSA BOSCH GÓMEZ
 MARÍA RUBIO
 MARÍA SALOMÉ MARTÍNEZ BARRETO
 MARÍA STOOPEN GALAN

MARÍA TERESA CHAVIRA MENDOZA
 MARÍA TERESA CRISTINA COMPEAN Y PALACIOS
 MARÍA TERESA FERNÁNDEZ
 MARÍA TERESA HAYDEE MARTÍNEZ ÁLVAREZ
 MARÍA TERESA RAMÍREZ UGALDE
 MARÍA TERESA RODRÍGUEZ HERNÁNDEZ
 MARÍA TERESA SUÁREZ MOLINA
 MARÍA TERESITA RICO RODRÍGUEZ
 MARÍA VERÓNICA RODRÍGUEZ SÁNCHEZ
 MARIANNE STOOPEN PALAZUELOS
 MARIANO RUIZ FUNES MOLINA
 MARIBEL CUESTA RODRÍGUEZ
 MARIBEL MERINO PÉREZ
 MARIBEL TELLEZ TELLEZ
 MARIBEL TREJO ESTUDILLO
 MARICRUZ ALTAMIRANO ORTIZ
 MARIELA DÍAZ JARPA
 MARIO JESUS CARRILLO MAYTORENA
 MARIO JIMÉNEZ MEDINA
 MARIO RIVERO PALMA
 MARIO ROMAN GONZÁLEZ
 MARISELA AIDE CORTES HIDALGO
 MARISOL BENAVIDES GONZÁLEZ
 MARISSA GONZÁLEZ RAMÍREZ
 MARSH BROCKMAN Y SCHUH AGENTE DE SEGUROS
 Y DE FIANZAS SA DE CV
 MARTHA ALICIA RIVAS BADILLO
 MARTHA ALVARADO ANDRADE
 MARTHA AMPARO MANZANO LAFARGA
 MARTHA EUGENIA ORTEGA MARQUEZ
 MARTHA LORENA OLIVARES MAYA
 MARTHA MOLINA ORTIZ MONASTERIO
 MARTHA PATRICIA ESCUDERO GUERRA
 MARTHA PATRICIA VERGARA MARTÍNEZ
 MAURA ISABEL CARRILLO NAVARRO
 MAURICIO CARRANDI LAMBARRI
 MAURICIO HERNÁNDEZ GONZÁLEZ
 MAURICIO MALDONADO CASTILLO
 MAURICIO RODRÍGUEZ DÍAZ BARRIGA
 MAURICIO SARQUIS ORTUÑO
 MAVIS GEORGETH GARCÍA ROQUE
 MAZDA MOTOR DE MEXICO S DE RL DE CV
 MEDICOS SIN FRONTERAS EN MEXICO AC
 MEDIDORES INTERNACIONALES ROCHESTER SA DE CV
 MERCEDES MUÑOZ CASTILLO
 MERCK SHARP & DOHME COMERCIALIZADORA S DE RL DE CV
 MICAELA NAVA DECIGA
 MICHEL MINKOW KORZENNY
 MICHELLE HIDALGO MURILLO
 MIGUEL ÁNGEL CASTAÑEDA ARTEAGA
 MIGUEL ÁNGEL DELGADO MENDOZA
 MIGUEL ÁNGEL SÁNCHEZ ESCOBAR
 MIGUEL ÁNGEL SÁNCHEZ MARTÍNEZ
 MIGUEL BERNARDO DE ERICE RODRÍGUEZ
 MIGUEL GONZÁLEZ HERNÁNDEZ
 MIGUEL LOYOLA
 MIGUEL SÁNCHEZ
 MIREYA VIDAL NAVA
 MITZI BERENICE BARAJAS FLORES
 MITZI MADRID JUAREZ
 MOBILIARIO URBANO CON PUBLICIDAD DE IMPACTO SA DE CV
 MODA INFANTIL MAYORAL SA DE CV
 MOISES GIL REYNOSO
 MONICA IBARRA SCHAUFELBERGER
 MÓNICA MARÍA BÁRBARA RUIZ-DANA ARREGUI
 MÓNICA MARÍA TERESA ARIAS ORTEGA
 MONICA MEDINA ROMERO
 MÓNICA MIRANDA PALACIOS
 MÓNICA ORTIZ MONASTERIO
 MÓNICA VIZCAINO COOK
 MONSERRAT ELIZONDO FREIRE
 MONTSERRAT PUTZEYS GONZÁLEZ
 MONTSERRAT ELIZONDO FREIRE
 MRFM CONSULTING SC
 MUCIO SARMIENTO TORRES
 MUEBLES URBANOS DE OAXACA SA DE CV

MULTISERVICIOS BUGER SA DE CV
 MUNDO SENSORIAL SA DE CV
 MUSEO INTERACTIVO INFANTIL AC
 NACIONAL MONTE DE PIEDAD, I.A.P.
 NANCY DOMÍNGUEZ CASTILLO
 NANCY MERCADO GUERRERO
 NATALIE ALEJANDRA VILLAGRANA CASTEÑEDA
 NATY BERENICE PARDO SANTANA
 NAYELI FRAGOSO RAMÍREZ
 NAYELI MORENO GONZÁLEZ
 NEURONA ESTRATEGICA SAS DE CV
 NEUS BOHIGAS MUR
 NEXT SPACE SA DE CV
 NICOLÁS ABUSAMRA CORNEJO
 NICOLE MÁRQUEZ
 NORA LETICIA CASTILLO CASTRO
 NORCUL SA DE CV
 NORMA CRUZ BISTRAN
 NORMA GARCÍA ROJAS
 NORMA ILEANA SÁNCHEZ PÉREZ
 NORMAN ALEJANDRO CHRISTIANSON ORTIZ MONASTERIO
 NOVIGADO DE MEXICO S DE RL DE CV
 OBSTETRICIA ASOCIADOS EN SALUD OBSTETRICA SC
 OLGA PATRICIA BETANZO MUJICA
 OMAR EDUARDO GONZÁLEZ DOMÍNGUEZ
 OMAR GUSTAVO ALVIRDE SIERRA
 OMAR RANGEL ALVAREZ
 OPERADORA APEL SA DE CV
 OPERADORA DE HOTELES SAMARA SA DE CV
 OPERADORA DE SERVICIOS HOTELEROS OSH SA DE CV
 ORGANON COMERCIALIZADORA S DE RL DE CV
 ORTEGA Y ASOCIADOS ADMINISTRADORES SC
 OSCAR DANIEL RAMÍREZ CRUZ
 OSCAR EDUARDO RECIO AGUIRRE
 OTILIO RAMOS
 OTRA COSA SC
 OVIDE DECROLY AC
 PABLO DÍAZ GAYTAN
 PABLO ESCANDÓN CUSI
 PABLO ROBERTO GONZÁLEZ GUAJARDO
 PABLO VERA PRENDES
 PABLO VILCHIS NAVA
 PACK MART SA DE CV
 PAIDEA COM SA DE CV
 PAOLA MALLET
 PAOLA MARTÍNEZ
 PARKINGMETER SA DE CV
 PASCUAL BENJAMÍN RIVERA MONTOYA
 PATRICIA CARRERA LOPEZ
 PATRICIA ORTIZ MONASTERIO PRIETO
 PATRICIA RAMÍREZ LÓPEZ
 PAULINA IBARRA TREJO
 PEDRO CERISOLA Y WEBER
 PEDRO GALIANA GÓMEZ
 PETER BAUER MENGELBERG LÓPEZ
 PLASTISOLES GENESIS SA DE CV
 POPCHARITY PESCHARD RIOBOO
 PORFIRIO EDUARDO SUÁREZ SOSA
 PROSDENT CIRUJANOS DENTISTAS SC
 PROYECTO CANTERA JUNTOS POR MEXICO AC
 PTC THERAPEUTICS MEXICO S DE RL DE CV
 PUBLICIDAD EXTERIOR DEL SURESTE SA DE CV
 PUBLICIDAD URBANA Y RURAL SA DE CV
 PUERTA ROJA LIMITED
 PVO MEXICO
 PW SERVICIOS EMPRESARIALES DE MANTENIMIENTO SA DE CV
 QFMEX SA DE CV
 QUALFON SA DE CV
 QUALITAS COMPAÑIA DE SEGUROS SA DE CV
 R MARGARITA COVARRUBIAS COVARRUBIAS
 RAFAEL CÁRDENAS
 RAFAEL GONZÁLEZ ESTRADA
 RAFAEL HERNÁNDEZ ROCHA
 RAIL CONSULTING SA DE CV
 RAMIRO MARTÍNEZ ALCARAZ

MULTISERVICIOS BUGER SA DE CV
 MUNDO SENSORIAL SA DE CV
 MUSEO INTERACTIVO INFANTIL AC
 NACIONAL MONTE DE PIEDAD, I.A.P.
 NANCY DOMÍNGUEZ CASTILLO
 NANCY MERCADO GUERRERO
 NATALIE ALEJANDRA VILLAGRANA CASTEÑEDA
 NATY BERENICE PARDO SANTANA
 NAYELI FRAGOSO RAMIREZ
 NAYELI MORENO GONZALEZ
 NEURONA ESTRATEGICA SAS DE CV
 NEUS BOHIGAS MUR
 NEXT SPACE SA DE CV
 NICOLÁS ABUSAMRA CORNEJO
 NICOLE MÁRQUEZ
 NORA LETICIA CASTILLO CASTRO
 NORCUL SA DE CV
 NORMA CRUZ BISTRAIN
 NORMA GARCIA ROJAS
 NORMA ILEANA SANCHEZ PEREZ
 NORMAN ALEJANDRO CHRISTIANSON ORTIZ MONASTERIO
 NOVIGADO DE MEXICO S DE RL DE CV
 OBSTETRICIA ASOCIADOS EN SALUD OBSTETRICA SC
 OLGA PATRICIA BETANZO MUJICA
 OMAR EDUARDO GONZÁLEZ DOMÍNGUEZ
 OMAR GUSTAVO ALVIRDE SIERRA
 OMAR RANGEL ALVAREZ
 OPERADORA APEL SA DE CV
 OPERADORA DE HOTELES SAMARA SA DE CV
 OPERADORA DE SERVICIOS HOTELEROS OSH SA DE CV
 ORGANON COMERCIALIZADORA S DE RL DE CV
 ORTEGA Y ASOCIADOS ADMINISTRADORES SC
 OSCAR DANIEL RAMÍREZ CRUZ
 OSCAR EDUARDO RECIO AGUIRRE
 OTILIO RAMOS
 OTRA COSA SC
 OVIDE DECROLY AC
 PABLO DÍAZ GAYTAN
 PABLO ESCANDÓN CUSI
 PABLO ROBERTO GONZALEZ GUAJARDO
 PABLO VERA PRENDES
 PABLO VILCHIS NAVA
 PACK MART SA DE CV
 PAIDEA COM SA DE CV
 PAOLA MALLET
 PAOLA MARTINEZ
 PARKINGMETER SA DE CV
 PASCUAL BENJAMÍN RIVERA MONTOYA
 PATRICIA CARRERA LOPEZ
 PATRICIA ORTIZ MONASTERIO PRIETO
 PATRICIA RAMÍREZ LÓPEZ
 PAULINA IBARRA TREJO
 PEDRO CERISOLA Y WEBER
 PEDRO GALIANA GÓMEZ
 PETER BAUER MENGELBERG LÓPEZ
 PLASTISOLES GENESIS SA DE CV
 POPCHARITY PESCHARD RIOBOO
 PORFIRIO EDUARDO SUÁREZ SOSA
 PROSDENT CIRUJANOS DENTISTAS SC.
 PROYECTO CANTERA JUNTOS POR MEXICO AC
 PTC THERAPEUTICS MEXICO S DE RL DE CV
 PUBLICIDAD EXTERIOR DEL SURESTE SA DE CV
 PUBLICIDAD URBANA Y RURAL SA DE CV
 PUERTA ROJA LIMITED
 PVO MEXICO
 PW SERVICIOS EMPRESARIALES DE MANTENIMIENTO SA DE CV
 QFMEX SA DE CV
 QUALFON SA DE CV
 QUALITAS COMPAÑIA DE SEGUROS SA DE CV
 R MARGARITA COVARRUBIAS COVARRUBIAS
 RAFAÉL CARDENAS
 RAFAEL GONZÁLEZ ESTRADA
 RAFAEL HERNÁNDEZ ROCHA
 RAIL CONSULTING SA DE CV
 RAMIRO MARTINEZ ALCARAZ

RAQUEL RAMÍREZ LÓPEZ
 RASHIDE ASSAD ATALA
 RAUL NICOLAS YBARRA YSUNZA
 RAUL NORIS PEREZ DE ALVA
 RAYMUNDO JAVIER VALDES TOVAR
 RENATE DYCKHOFF WAGNER
 RENATO NOEL CHACON ÁLVAREZ DEL CASTILLO
 RENÉ HUBARD DEFFIS
 REYNA PATRICIA ROJAS FLORES
 RICARDO AMAYA VALENCIA
 RICARDO ANGEL GLEASON CORTES
 RICARDO CLAUSSE TORRES
 RICARDO DE LA TEJA MORALES
 RICARDO GENARO SANCHEZ GARCIA
 RICARDO JARA FERNANDEZ
 RICARDO MORALES PAREDES
 RICARDO RAFAEL AGUILAR QUESADAS
 RICARDO RODRIGUEZ MARTINEZ
 RICARDO ZERON MENDEZ
 RITA BEATRIZ GARCIA ROMAN
 RITA JOSEFINA CÁMARA CERVERA
 ROBERTO CASTRO ROMO
 ROBERTO EDGAR GALLARDO LÓPEZ
 ROBERTO LUJÁN GAMBOA
 ROBERTO MARTINEZ VIVEROS
 ROBERTO RIVAS NUÑEZ
 ROBERTO XAVIER VILCHIS CARBIA
 RODOLFO AURELIANO CALDERON RUIZ
 RODOLFO FRANCISCO PANIAGUA RUIZ
 RODRIGO BACA GUTIÉRREZ
 ROGELIO AVIÑA JUÁREZ
 ROGELIO BARRENECHEA BANZALEZ
 ROLF WERNER STEIN BERENS
 ROMAN RODRIGUEZ CELIS
 ROMER DANIEL OYOLA GUZMAN
 ROSA RENTERÍA CANTÚ
 ROSA BAEZ VALENCIA
 ROSA CATALINA CAAMAL MALDONADO
 ROSÁ JOVITA MARRÓN BARBA
 ROSA MARÍA BUSTOS
 ROSA MARÍA GUERRA PÉREZ
 ROSA MARTA MAUS ESPONDA
 ROSA YOLANDA MORENO CARDONA
 ROSALBA RODRIGUEZ ALONSO
 ROSALIA ARELLANO SUAREZ
 ROSARIO EUGENIA DIAZ IBARRA
 RUBÉN BOLAÑOS ANCONA
 RUBEN LOPEZ SORIA
 RUBÉN PÉREZ PÉREZ
 RUBÉN TORRES BASTIDAS
 RÚBRICA LAW FIRM S.C.
 RUIZ OROZCO SC.
 RUY RODRIGO COSSIO MENA
 S&E PRODUCTIONS SA DE CV
 SALVADOR ALAVEZ NAVARRETE
 SALVADOR LEONARDO CORDERO TEUFFER
 SALVADOR MOCTEZUMA ANDRADE
 SALVI RAFAEL FOLCH VIADERO
 SAMANTHA RAQUEL NUÑEZ MANDUJANO
 SANDRA ALBA AYALA
 SANDRA J. CONTRERAS PEREZ
 SANDRA KARINA MELCHOR REYES
 SANDRA LORENA MACEDO FERNANDEZ
 SANDRA LUCIA SCHIFFNER CARRILES
 SANDRA MOLINA HERNANDEZ
 SANTANDER CONSUMO SA DE CV SOFOM ER
 GRUPO FINANCIERO SANTANDER MEXICO
 SANTIAGO ÁLVAREZ CAMPERO
 SANTIAGO ECHEVARRIA ZUNO
 SANTIAGO ORTIZ MONASTERIO LEBRIJA
 SANTIAGO RAMÍREZ PÉREZ
 SARA LUISA GARCIA SABATE PALAZUELOS
 SARAI OLALDE
 SEBASTIAN CARDONA ALVARADO
 SECRETARIA DE LA DEFENSA NACIONAL
 SECUNDARIA LOS FRESNOS AC

SELMA BEATRIZ MACEDO DE LA PEÑA
 SERGIO ALFREDO DOMÍNGUEZ DEL CASTILLO
 SERGIO R S CEVALLOS FERRIZ
 SERGIO ROBERTO ZAVALA CORTES
 SERGIO VILLADA CORNEJO
 SERVICIO LOS HEROES DE CHURUBUSCO SA DE CV
 SERVICIOS BUNGE SA DE CV
 SERVICIOS COMERCIALES AMAZON MEXICO S DE RL DE CV
 SERVICIOS FISCALES ROCHA Y CAMARILLO SC
 SERVICIOS INTEGRALES DE CHAPULTEPEC SA DE CV
 SERVICIOS LIVERPOOL SA DE CV
 SHANTAL TORRES SAMANO
 SIGRID VANESSA PUENTES ROMERO
 SIKI MEXICANA SA DE CV
 SILVIA BRAVO AGUILAR
 SILVIA GRADOS AGUILAR
 SILVIA SOLTERO A
 SOCIETE AIR FRANCE
 SOCORRO SILVA GUERRERO
 SOFIA OBREGON SUAREZ
 SOLEDAD GONZALEZ JIMENEZ
 SOLEDAD LOAEZA DE LAJOU
 SOMOS MEXICO CON EL CORAZON AC
 SONIA ALVAREZ SORIANO
 STELLANTIS MEXICO SA DE CV
 STEPHANY IVONN ALVARADO ESPINO
 STEVIN SA DE CV
 SÚPER SERVICIO NAUMEX SA DE CV
 SUSANA BELLO CORONA
 SUSANA RIBA DE SALAMANCA
 T. DE ENRIQUE NORTEN ARQUITECTOS SC
 TANIA BERENICE HERNANDEZ CERVANTES
 TANIA FERNANDA AYALA DIAZ
 TECNO LOGICA MEXICANA SA DE CV
 TELEMARK CORPORATION SA DE CV
 TERESA GONZALEZ SANCHEZ
 TERESA MENDOZA MARTINEZ
 TERESITA PRESMANES CORONA
 THALIA PUNTOS SANCHEZ
 THE CHURCH OF JESUS CHRIST OF LATTER-DAY SAINTS
 THE HOME DEPOT MEXICO
 TIPUL AC
 TLAPALERÍA Y FERRETERÍA PÁNUCO SA DE CV
 TOMAS ANTONIO GOMEZ ROBLEDO VERDUZCO
 TOMASA HERNÁNDEZ HERNÁNDEZ
 TRANSGRANEL SA DE CV
 TROTIME SA DE CV
 UBALDO BONILLA OCAMPO
 ULRICH BRUNGER FUCHS
 UNDA ALIMENTOS SA DE CV
 UNIÓN FEMENINA IBEROAMERICANA
 UNIQUE IMPORTS SA DE CV
 UNIVERSIDAD DEL CLAUSTRO DE SOR JUANA AC
 URINDA ANGELICA SANTA ANA OTERO
 UTILITY FACTORS SA DE CV
 VALENTINA JETZABEL LOPEZ BALDERAS
 VALLE REDONDO SA DE CV
 VANESSA LAURA RODRIGUEZ MONTEMAYOR
 VELIA ARACELI CAAMAL MALDONADO
 VERÓNICA DEL CARMEN ÁLVAREZ ÁLVAREZ
 VERÓNICA LUJANO PADILLA
 VICTOR LARA GAMEZ
 VICTOR MANUEL CRUZ HERNANDEZ
 VICTOR MARTINEZ CORONA
 VIDEOJET TECHNOLOGIES MEXICO SRL DE CV
 VILCHES FERRETEROS SA DE CV
 VIOLETA GALAN
 VIRGILIO ISA CANTILLO
 VIRGINIA PEREZ MONTOYA
 VIRIDIANA GONZALEZ LOPEZ
 VIRIDIANA MACIAS ORTEGA
 VIVIANA BERENICE CARAVANTES NIETO
 VIVIANA GUTIÉRREZ W
 WALTER C. BUCHANA
 WENDY GARCIA GARCIA

WILLIAM HERBE HERRERA BALAM
WISE PAYMENTS LIMITED
XAVIER ZAVALA RODRIGUEZ
YANDERI PALOMA DEL ROSAL FLORES
YAZMIN FERRER NOEMI
YOCELIN GABRIELA CRUZ ZARAGOZA
YOLANDA ABADI ENTEBI
YOLANDA ALONSO ROJAS
YOLANDA GUTIERREZ LOZANO
Z ZURICH FOUNDATION
ZERMAT INTERNACIONAL SA DE CV
ZOILA IRMA TEJADA CASTANEDA





El Informe de APAC describe el esfuerzo de los niños, jóvenes y adultos, de sus familias que diariamente luchan contra las barreras físicas y sociales que los excluyen. En APAC todos ellos encuentran la respuesta a sus necesidades, encuentran un lugar seguro, que les ofrece diariamente, no sólo servicios médicos, terapéuticos, educativos y de formación laboral, en APAC encuentran inclusión, solidaridad, encuentran amigos, en APAC encuentran amor.

APAC es el lugar en donde las personas con discapacidad pueden ejercer plenamente sus derechos y luchar por sus sueños, y eso es gracias a cada uno de los profesionales y expertos que conforman el talento de la institución. Al patronato que brinda las directrices que debe seguir nuestra querida institución. Pero el impulso más importante lo dan los aliados y amigos que confían en APAC y que deciden donar en una apuesta por el legado y presente de la organización que con un modelo único es el referente de atención a personas con discapacidad en México y América Latina.

Así, el 2022 logramos hacer realidad un sueño, traer el primer exoesqueleto pediátrico al país y con ello celebrar el 50 + aniversario, pero este gran hito, es el botón de muestra de lo que perseguimos diariamente, estar a la vanguardia en las mejores prácticas para la atención integral de las personas con parálisis cerebral.

A todos, todas y todes quienes han hecho posible que el 2022 fuera esperanzador para Ximena, Valeria, David, Fernando y cientos de niños más, a todos ustedes, mil, mil gracias por ayudarnos a construir sueños que se hacen realidad.

Guadalupe Maldonado

Directora General

APAC I.A.P. Asociación Pro Personas con Parálisis Cerebral

Dr. Arce 104, Col Doctores 06720
CDMX

